

FLUXOGRAMA: CDPE-009 (AUXILIO NATALIDADE E/OU PRÉ-ESCOLAR)

Versão: 2.0 (19/08/2014)

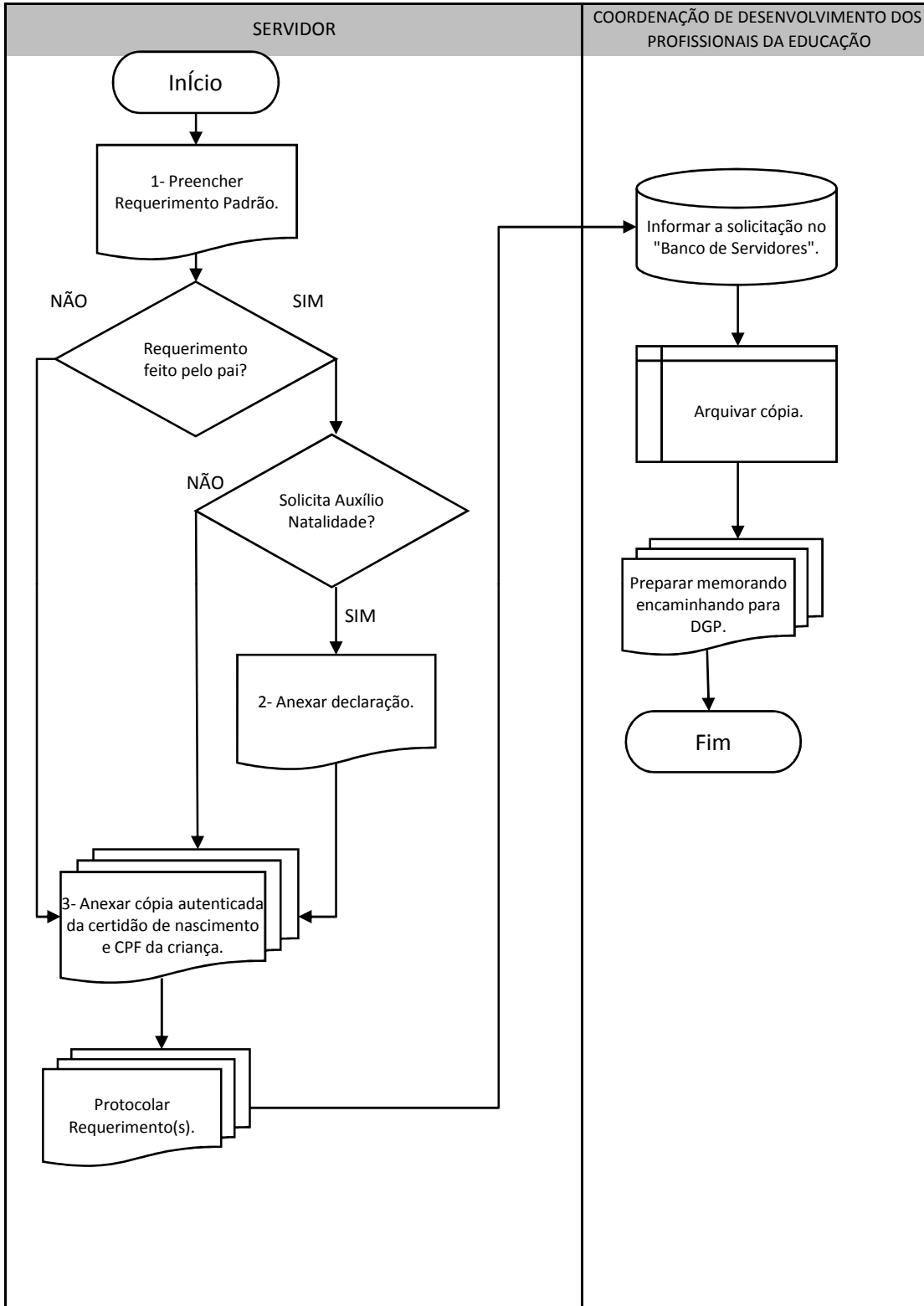

- (1) No Requerimento Padrão, **anexo 5**, o servidor marca a opção "Auxílio Natalidade" e/ou "Auxílio Creche".
- (2) Se o Auxílio Natalidade for requerido pelo pai, é necessária declaração de que a parturiente não é servidora.
- (3) A **Portaria Normativa nº 01 de 08/02/2012**, exige a apresentação do CPF do filho para fins de benefício e auxílios.