FLUXOGRAMA: CDPE-026 (MUDANÇA DE CONTA CORRENTE)

Versão: 2.0 (21/08/2014)

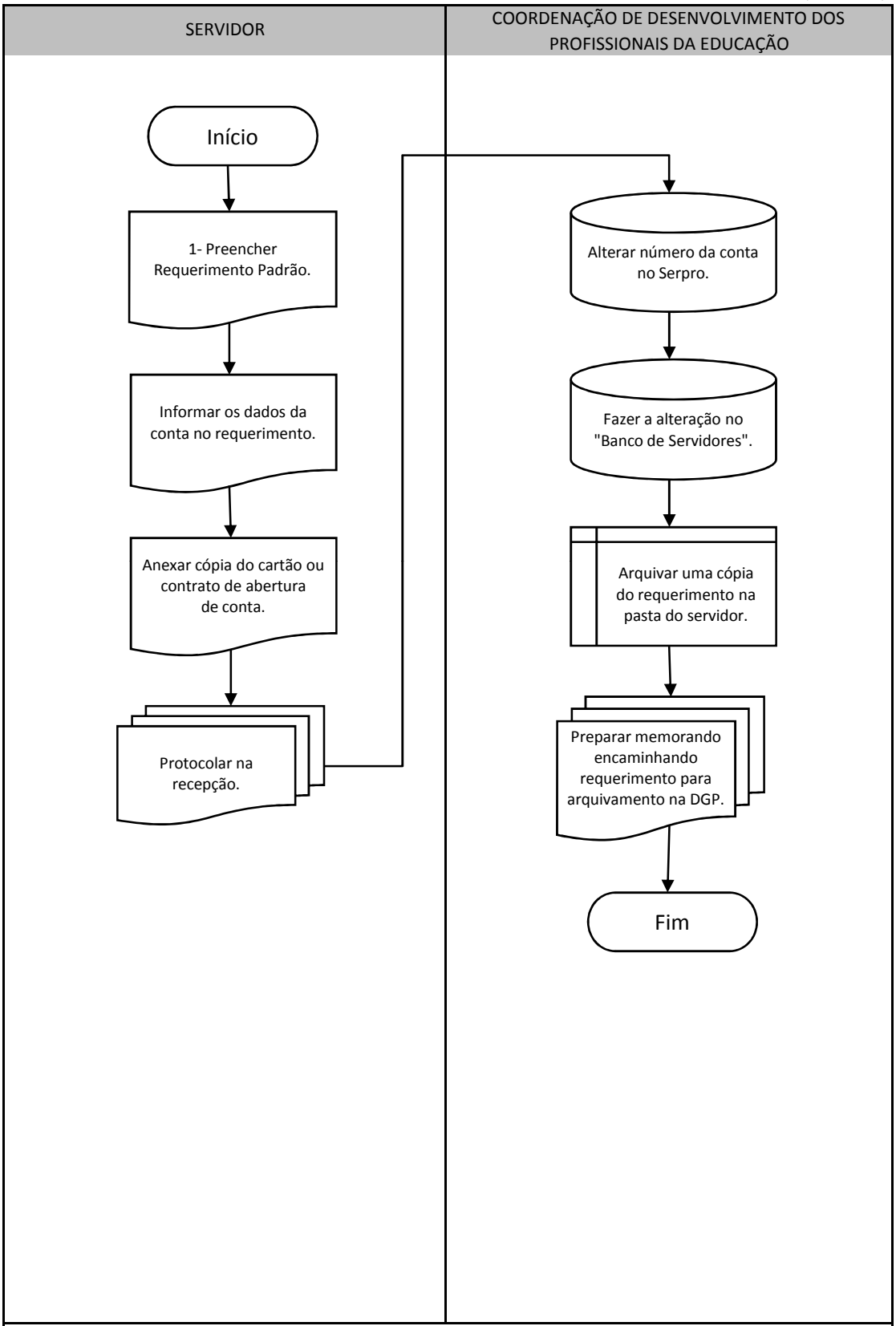

(1) No Requerimento Padrão, **anexo 5**, marcar a opção "Mudança de Conta Corrente".