

FLUXOGRAMA: CDPE-002 (ADESÃO AUXÍLIO SAÚDE)

Versão: 2.0 (19/08/2014)

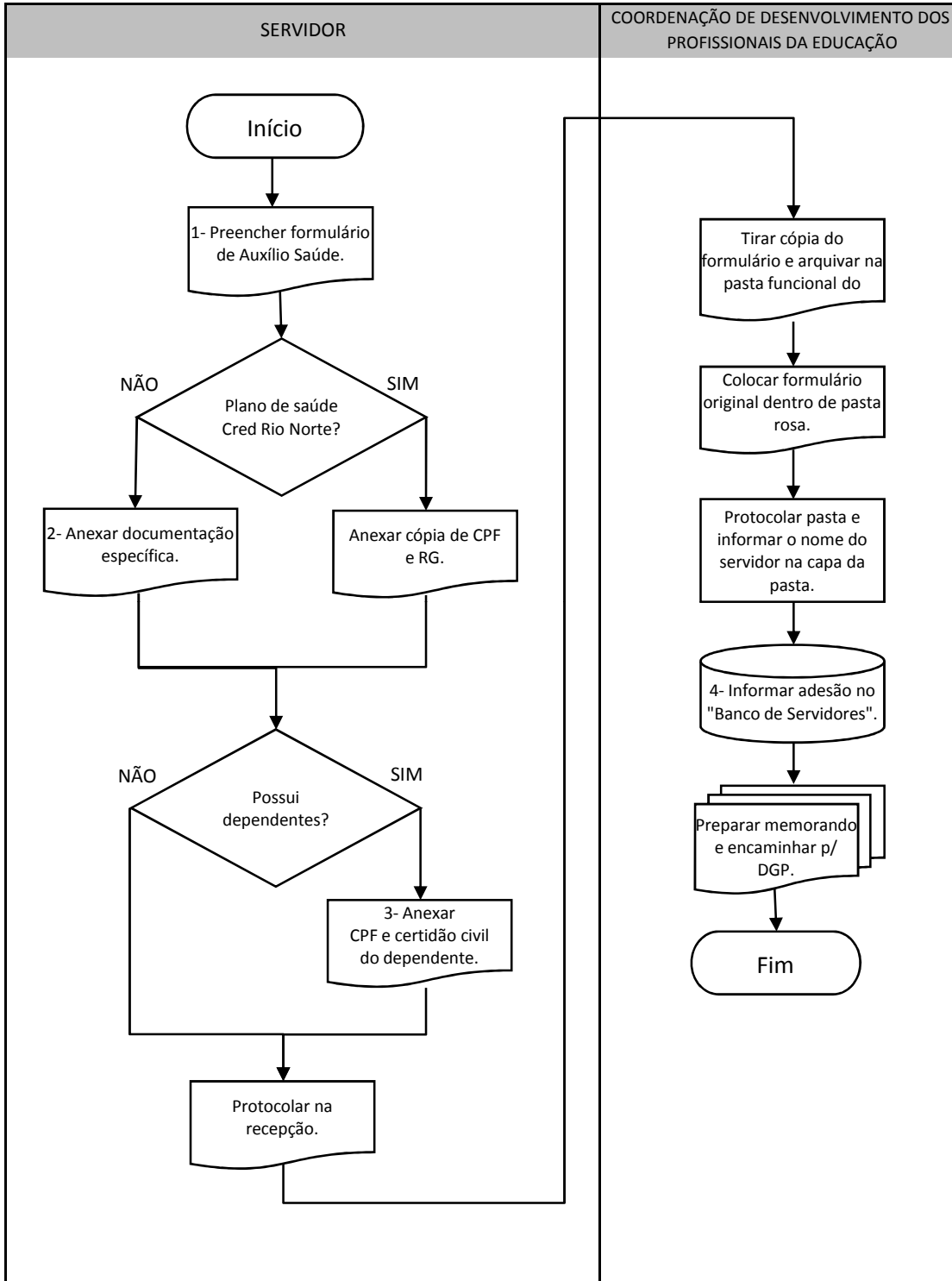

(1) Requerimento para Auxílio Saúde, **anexo 1**.

(2) Não sendo da Cred Rio Norte é necessário que o servidor anexe ao formulário:

- Cópia da carteirinha do plano ou contrato;
- Cópia do último boleto pago;
- Cópia do CPF e ID do servidor.

(3) Se o dependente for cônjuge/companheiro, anexar certidão de casamento ou de união estável. Caso seja filho, anexar certidão de nascimento.

(4) O Banco possui uma aba para Auxílio Saúde.